

Um- und Anbau Budliger Artieda
MFH Eichhofstrasse 1, 6205 Eich

Baugespann

Datum: 17.05.2022 | Rev.: | Gez.: mm, ssc

Datum	17.05.2022
Baueingabe	
Bauherrschaft	Helene Budliger Artieda und Cesar Alex Artieda de la Sotta, c/o Embassy of Switzerland, 35 Wireless Road, Lumpini, Pathum Wan, Bangkok 10330, Thailand
Zeichner	mm, ssc
Architekt	BF architekten sursee ag, Meienriesliweg 15 6210 Sursee
Polygonpunkt	PP 986 = 518.60 m ü. M.
EG Kote	±0.00 = 517.40 m ü. M.



Situation 1:500

Datum: 17.05.2022 | Rev.: | Gez.: mm, ssc





Dachgeschoss 1:100

Datum: 17.05.2022 | Rev.: | Gez.: mm, ssc

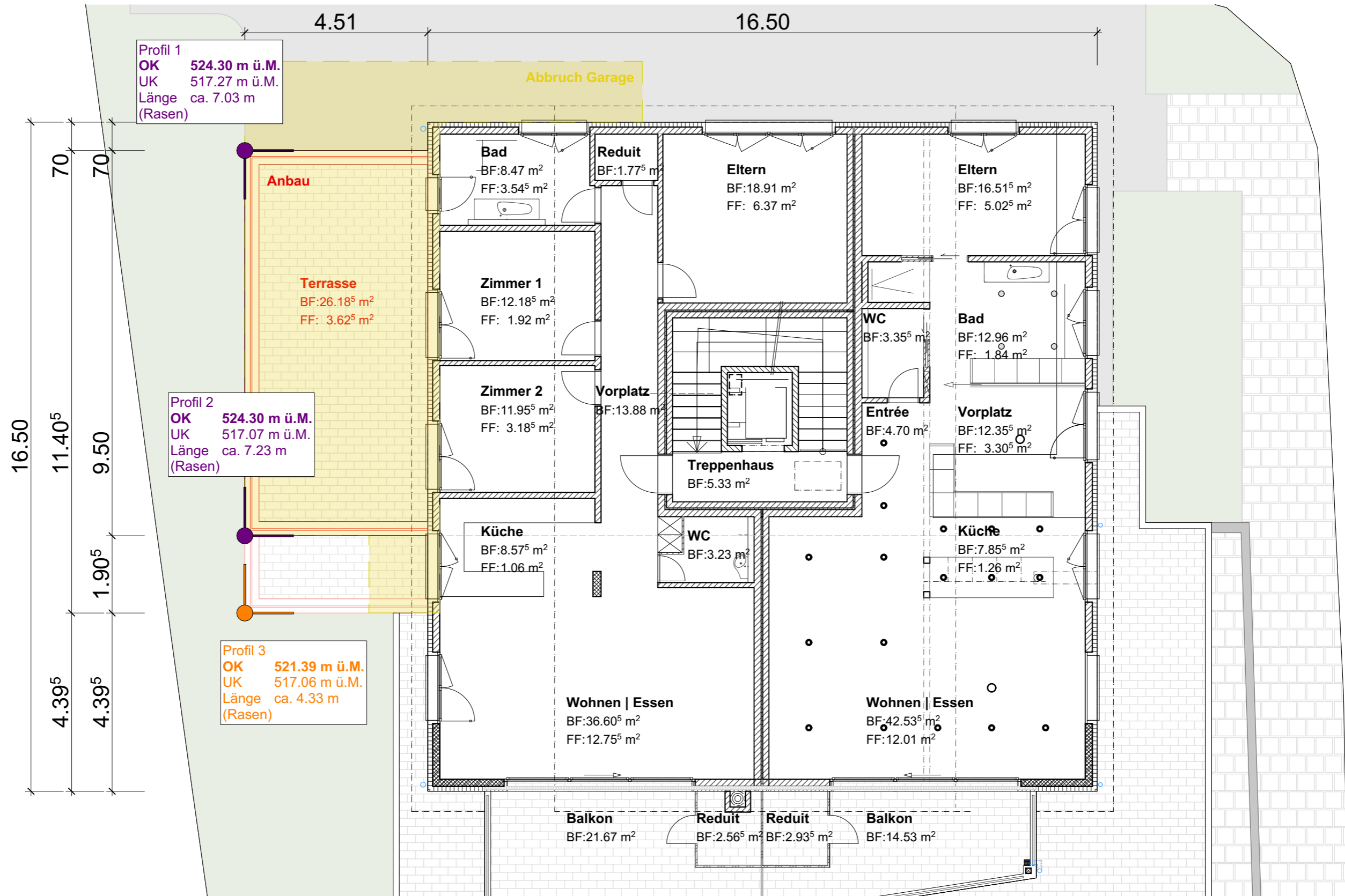

Nord-Ostfassade 1:100

Datum: 17.05.2022 | Rev.: | Gez.: mm, ssc



Nord-Westfassade 1:100

Datum: 17.05.2022 | Rev.: | Gez.: mm, ssc



Süd-Westfassade 1:100

Datum: 17.05.2022 | Rev.: | Gez.: mm, ssc

