

Um- und Anbau Budliger Artieda
MFH Eichhofstrasse 1, 6205 Eich

Süd-Westfassade & Süd-Ostfassade 1:100
Datum: 17.05.2022 Rev.: 20.07.2022 | Gez.: mm, ssc

Datum	17.05.2022 Rev.: 20.07.2022
Baueingabe	1:100, A2q
Bauherrschaft	Helene Budliger Artieda und Cesar Alex Artieda de la Sotta, Eichhofstrasse 1, 6205 Eich
Zeichner	mm, ssc
Architekt	BF architekten sursee ag, Meienriesliweg 15 6210 Sursee
Polygonpunkt	PP 986 = 518.60 m ü. M.
EG Kote	±0.00 = 517.40 m ü. M.

Bauherrschaft

Cesar Alex Artieda de la Sotta

Helene Budliger Artieda

Architekt

BF architekten sursee ag

Die Stockwerkeigentümer der Parzelle 468 haben auf dem Beiblatt "Einverständnis Baugesuch Um- und Anbau Budliger / Artieda | Parzelle 468, 17.05.2022" unterzeichnet und sind mit diesem Plan einverstanden.

- Bestand
- Abbruch
- Neu

BF architekten sursee ag
Meienriesliweg 15 · Postfach · 6210 Sursee · Telefon 041 925 15 50 · bfarchitekten.ch

BF

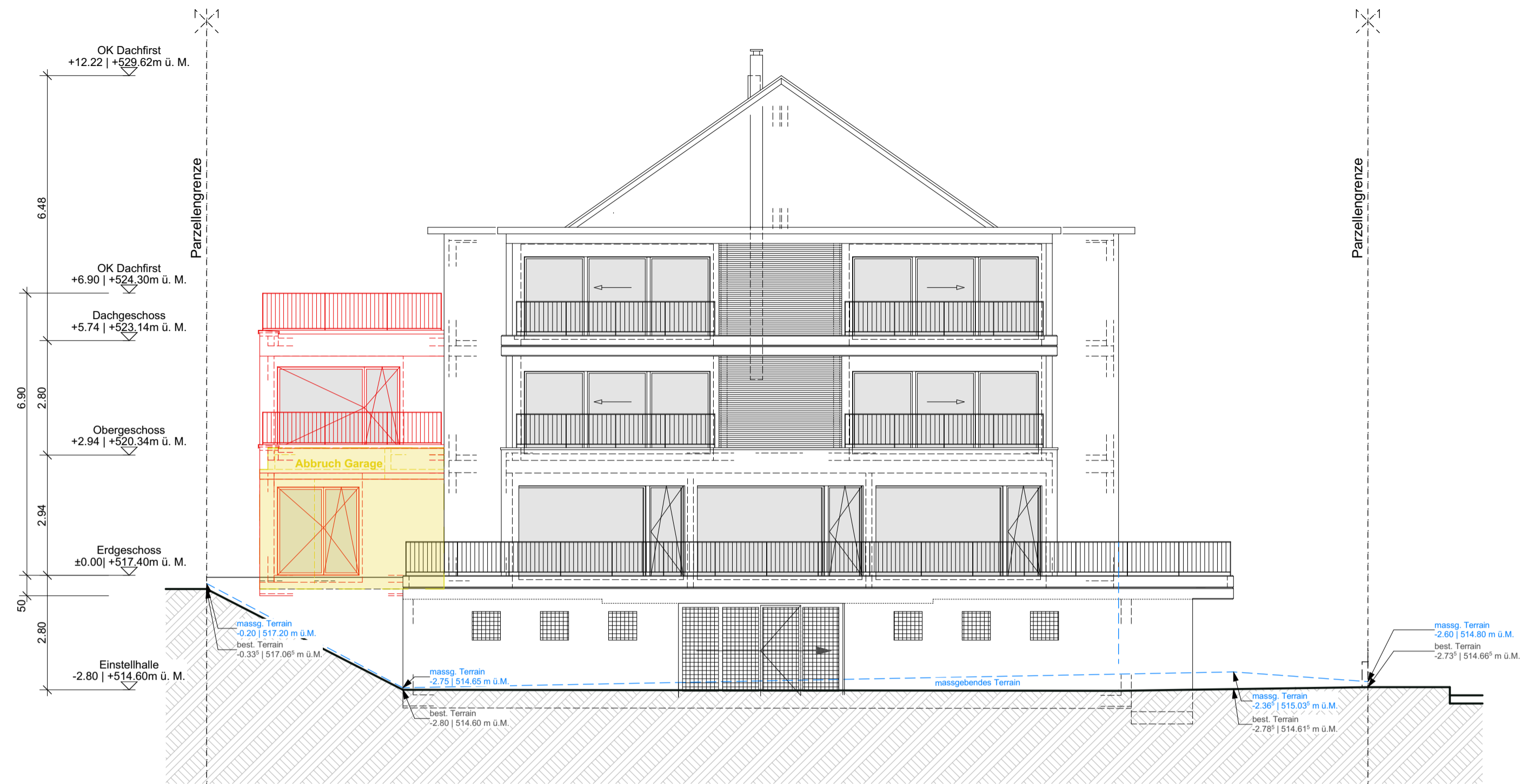

Nord-Ostfassade 1:100

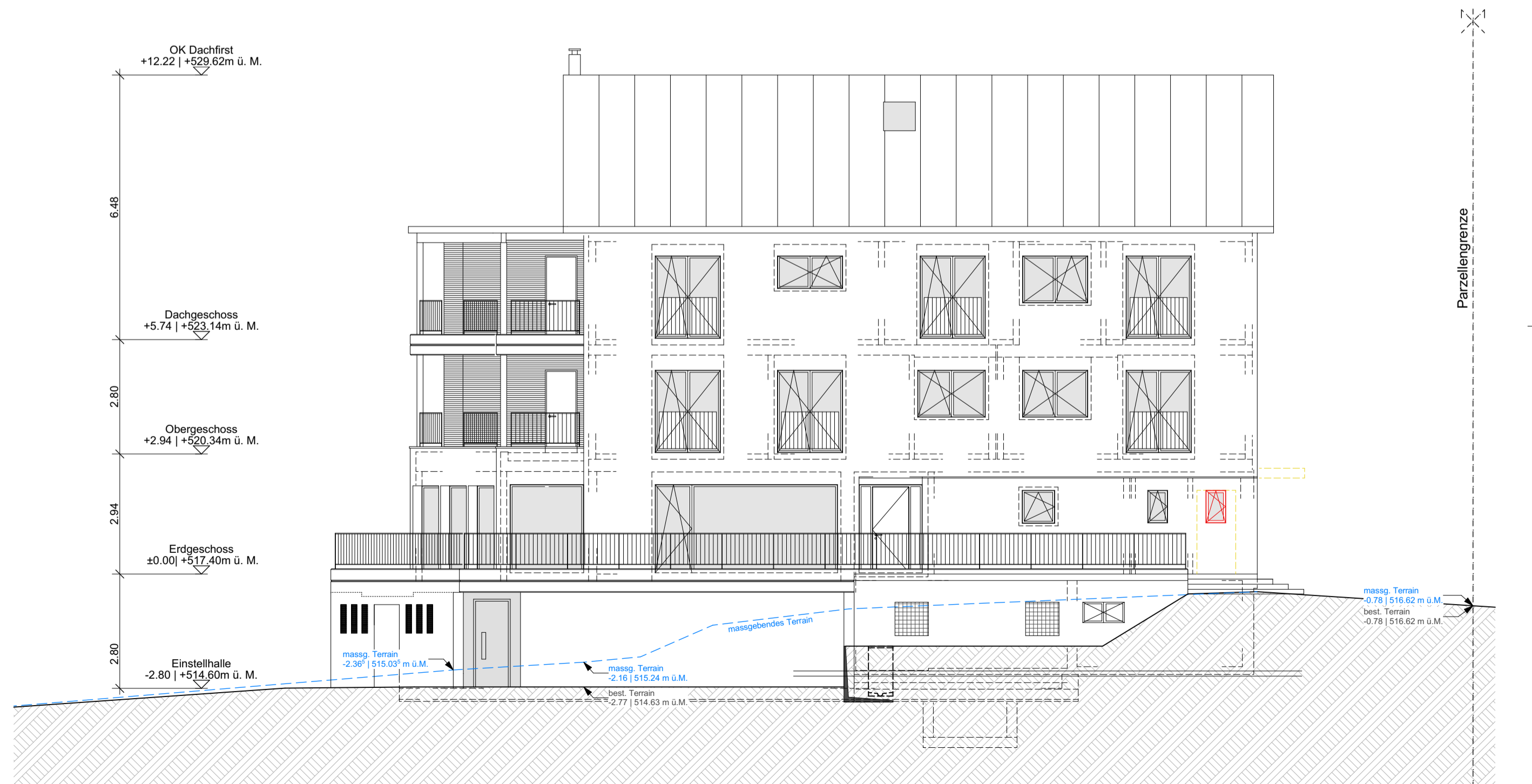

Nord-Westfassade 1:100